

**VIVA RIO SAÚDE**  
**EDITAL N° 02/2013**  
**PROCESSO SELETIVO PARA CONTRATAÇÃO DE AGENTES**  
**COMUNITÁRIOS DE SAÚDE**

A Organização Social em Saúde (OSS) **VIVA COMUNIDADE**, por meio do presente Edital, torna pública a abertura das inscrições e estabelece normas relativas à realização do Processo Seletivo para Contratação de Agentes Comunitários de Saúde (ACS), para atuação na Estratégia Saúde da Família (ESF), no município do Rio de Janeiro.

**1 — DISPOSIÇÕES PRELIMINARES:**

1.1 — Este processo seletivo simplificado, organizado pela OSS VIVA COMUNIDADE em parceria com a Secretaria Municipal de Saúde e Defesa Civil do Rio de Janeiro (SMSDC), por meio das Coordenadorias de Saúde das Área Programáticas 2.1 (CAP 2.1) e 3.1 (CAP 3.1), destina-se a selecionar candidatos para compor o Banco de Reservas de ACS, para atuarem nas seguintes unidades da Estratégia Saúde da Família:

**AP 2.1:**

CMS Manoel José Ferreira(Comunidade Santo Amaro; Comunidade Morro Azul; Comunidade Tavares Bastos; Comunidade Pereira da Silva); CMS Dom Helder Câmara(Botafogo);

**AP 3.1:**

CF Zilda Arns; CF Joãozinho 30; CF Felipe Cardoso (Equipe Grotão); CF Maria Sebastiana.

1.2 — Consideram-se atividades do ACS, na sua área de atuação, conforme a Lei 11.350 de 05/10/2006:

“Art. 3º O Agente Comunitário de Saúde tem como atribuição o exercício de atividades de prevenção de doenças e promoção da saúde, mediante ações domiciliares ou comunitárias, individuais ou coletivas, desenvolvidas em conformidade com as diretrizes do SUS e sob supervisão do gestor municipal, distrital, estadual ou federal.

Parágrafo único. São consideradas atividades do Agente Comunitário de Saúde, na sua área de atuação:

I - a utilização de instrumentos para diagnóstico demográfico e sócio-cultural da comunidade;

II - a promoção de ações de educação para a saúde individual e coletiva;

III - o registro, para fins exclusivos de controle e planejamento das ações de saúde, de nascimento, óbitos, doenças e outros agravos;

IV - o estímulo à participação da comunidade nas políticas voltadas para a área da saúde;

V - a realização de visitas domiciliares periódicas para monitoramento de situações de risco à família;

VI - a participação em ações que fortaleçam os elos entre a saúde e outras políticas que promovam a qualidade de vida.

1.3 — Os ACS cumprirão carga horária de 40 (quarenta) horas semanais, exercendo as atividades de segunda-feira a sexta ou segunda a sábado.

1.4 — Os ACS serão contratados sob regime jurídico da Consolidação das Leis Trabalhistas (CLT), sob responsabilidade da OSS VIVA COMUNIDADE;

1.5 — A retribuição mensal a ser paga ao ACS será compatível com a definida pelo convênio celebrado entre a Prefeitura da Cidade do Rio de Janeiro e a OSS VIVA COMUNIDADE, que corresponde atualmente a R\$ 810,00 (oitocentos e dez reais) mensais;

1.6 — O ACS também fará jus à Insalubridade e ao Auxílio Alimentação/Refeição conforme previsto no Contrato de Gestão.

## **2- DAS VAGAS:**

2.1 — Todos os candidatos aprovados entrarão no banco de reserva e poderão ser admitidos quando houver vaga, seguindo a ordem de classificação.

2.2 — Após convocado para admissão, o candidato aprovado deverá se apresentar para admissão até no máximo cinco dias úteis após a data de convocação. Caso ultrapasse cinco dias úteis, o candidato estará desclassificado.

2.2 — Conforme Lei 8213/91 e Decreto nº 3.298, de 20 de dezembro de 1999, alterado pelo Decreto nº 5.296, de 2 de dezembro de 2004, serão reservadas 5% (cinco por cento) de vagas para pessoas portadoras de necessidades especiais.

## **3 - DOS REQUISITOS:**

São considerados requisitos para se inscrever neste processo seletivo:

3.1 — ser morador da área (delimitada no mapa ou ruas descritas no anexo ao Edital) para a qual está se candidatando à vaga;

3.2 — ter o ensino médio completo devendo apresentar certificado ou declaração de conclusão de curso original e cópia no ato da inscrição;

3.3 — ter idade mínima de 18 (dezoito) anos na data da inscrição;

3.4 — apresentar documentação regular (original e cópia legível): carteira de identidade, CPF, comprovante de escolaridade e comprovante de residência em nome do candidato (conta de água, luz, telefone fixo ou celular, contas bancárias, boletos/carnês de lojas), ou no caso de menores de 21 anos, em nome do seu representante legal;

3.4.1 — Somente serão aceitos os comprovantes de residência com data a partir de Janeiro de 2013;

3.5 — estar em dia com as obrigações eleitorais e, se do sexo masculino, também com as obrigações militares;

3.6 — ter aptidão física e emocional para o exercício das atribuições da função, que será comprovada por meio de exame médico, quando dos exames de pré-admissão.

#### 4 – CRONOGRAMA DO PROCESSO SELETIVO:

ETAPA	PRAZO	LOCAL
INSCRIÇÕES	24/06/2013, 25/06/2013 e 26/06/2013  das 09h às 17h	SEDE OSS VIVA COMUNIDADE RUA DO RUSSEL, 76 - GLÓRIA - RJ
PROVA	29/06/2013 e 30/06/2013	Endereço divulgado em <a href="http://www.vivacomunidade.org.br">www.vivacomunidade.org.br</a>
DIVULGAÇÃO DOS GABARITOS DAS PROVAS	01/07/2013	<a href="http://www.vivacomunidade.org.br">www.vivacomunidade.org.br</a>
RESULTADO PROVISÓRIO DA 1ª ETAPA	02/07/2013	<a href="http://www.vivacomunidade.org.br">www.vivacomunidade.org.br</a>
RECURSOS	03/07/2013	SEDE OSS VIVA COMUNIDADE RUA DO RUSSEL, 76 - GLÓRIA - RJ
RESULTADO FINAL DA 1ª ETAPA	04/07/2013	<a href="http://www.vivacomunidade.org.br">www.vivacomunidade.org.br</a>
ENTREVISTA	08/07/2013, 09/07/2013 e 10/07/2013	SEDE OSS VIVA COMUNIDADE RUA DO RUSSEL, 76 - GLÓRIA - RJ
RESULTADO FINAL	11/07/2013	<a href="http://www.vivacomunidade.org.br">www.vivacomunidade.org.br</a>

#### 5 - DAS INSCRIÇÕES:

5.1 — As inscrições serão recebidas nos dias 24, 25 e 26 de junho de 2013, das 09h00 às 17h00, na sede da OSS VIVA COMUNIDADE, situada à Rua do Russel, nº 76, Bairro da Glória (em frente ao Metrô Glória, saída VIVA RIO). A partir das 15h30min serão distribuídas senhas, se necessário;

5.2 — Antes de efetuar a inscrição o candidato deverá certificar-se de que preenche todos os requisitos conforme item 3 deste Edital;

5.3 — Não será permitida mais de uma inscrição por candidato;

5.4 — No ato da inscrição o candidato deverá apresentar os seguintes documentos (original e cópia legível):

5.4.1 — Carteira de identidade;

5.4.2 — CPF;

5.4.3 — Comprovante de residência no nome do candidato (conta de água, luz, telefone fixo ou celular, contas bancárias, boletos/carnês de lojas). A declaração da Associação de Moradores não servirá como comprovante de residência;

5.4.4 — Comprovante de escolaridade (histórico escolar, certificado ou declaração de conclusão do ensino médio);

5.5 — O candidato receberá comprovante de inscrição, no ato de sua candidatura, que deverá ser apresentado em todas as etapas do processo seletivo;

5.6 — Não serão aceitas inscrições por procuração, correspondência, fax, mídia eletrônica e/ou realizada fora do período estabelecido no presente Edital;

5.7 — Serão de inteira responsabilidade do candidato todas as informações prestadas no ato da inscrição, ficando também ciente de que as mesmas deverão ser certificadas por meio de documentação comprobatória na Segunda Etapa deste Processo Seletivo e, em caso de aprovação, no momento de admissão. A OSS Viva Comunidade também se reserva o direito de realizar sindicância a qualquer momento que julgar necessário para comprovação da veracidade das informações fornecidas pelos candidatos;

5.8 — Será, ainda, de inteira responsabilidade do candidato, acompanhar a divulgação de todos os atos pertinentes a este processo seletivo, que serão disponibilizados no site [www.vivacomunidade.org.br](http://www.vivacomunidade.org.br).

## 6- DO PROCESSO SELETIVO:

O Processo seletivo será composto por duas etapas, sendo: (1) Prova objetiva e Redação e (2) Entrevista individual, conforme o quadro abaixo:

ETAPAS	PROVA / ENTREVISTA	Nº DE QUESTÕES	VALOR POR QUESTÃO	TOTAL DE PONTOS	PONTUAÇÃO MÍNIMA EXIGIDA	PESO NA NOTA FINAL
1ª ETAPA	Língua Portuguesa	15 questões	2 pontos	30 pontos	14 pontos	1/3
	Matemática	15 questões	2 pontos	30 pontos	14 pontos	
	Redação*	-----	-----	40 pontos	16 pontos	
2ª ETAPA	Entrevista **	-----	-----	100 pontos	60 pontos	2/3

\* A Redação será corrigida apenas se alcançada a pontuação mínima exigida em Português, Matemática e Conhecimentos Específicos.

\*\* A segunda etapa será realizada apenas para os candidatos aprovados na primeira etapa, considerando os itens 6.3.2 e 6.3.3 do edital.

6.1 — Primeira etapa - Prova objetiva e redação:

6.1.1 — As provas objetivas e de redação terão a duração de 3 horas e estão previstas para o dia 29 e 30 de junho de 2013 (sábado e domingo) em horário e local a ser comunicado no momento da inscrição e/ou no site [www.vivacomunidade.org.br](http://www.vivacomunidade.org.br);

6.1.2 — O candidato deverá chegar 1 (uma) hora antes do início das provas, levando caneta esferográfica preta ou azul, comprovante de inscrição e documento de identificação com foto;

6.1.3 — Os portões serão fechados às 09h00. Após este horário não será permitida a entrada de mais nenhum candidato;

6.1.4 — As provas de Língua Portuguesa e Matemática terão como referência conteúdo do ensino médio;

6.1.5 — As provas objetivas terão 15 (quinze) questões cada uma, valendo 02 (dois) pontos por questão, totalizando 60 (sessenta) pontos. Serão de múltipla escolha, com 05 (cinco) alternativas, sendo uma única opção correta;

6.1.6 — A redação valerá 40 (quarenta) pontos;

Critérios para correção:

A. Coesão textual;

B. Compreensão do tema;

C. Desenvolvimento do tema;

6.1.7 — A nota final da Primeira Etapa será a somatória das provas de Português, Matemática;

6.1.8 — As provas objetivas de Português, Matemática e Redação serão de caráter ELIMINATÓRIO e CLASSIFICATÓRIO;

6.1.9 — A redação será corrigida APENAS se o candidato obtiver pontuação mínima de 14 (quatorze) pontos em Português, 14 (quatorze) pontos em Matemática.

6.1.10 — Serão critérios de desempate na primeira etapa:

1º Maior nota em Português

2º Maior nota em Matemática

3º Maior nota em Redação

4º Maior idade

6.1.11 — O candidato só poderá levar a prova 1(uma) hora antes do término da mesma.

6.1.12 — A divulgação do gabarito da primeira etapa será feita pelo site [www.vivacomunidade.org.br](http://www.vivacomunidade.org.br), no dia 01/07/2013.

6.1.13 — O resultado provisório da 1ª etapa será divulgado após o gabarito, no dia 02/07/2013, e o resultado final desta etapa será divulgado após os recursos, no dia 04/07/2013, ambos no site [www.vivacomunidade.org.br](http://www.vivacomunidade.org.br). A publicação incluirá os nomes dos candidatos aprovados para 2ª etapa do processo com as respectivas notas, local e horário das entrevistas, bem como a relação dos candidatos não aprovados com suas notas.

6.2 - Dos recursos

6.2.1 — O candidato poderá apresentar recurso da prova objetiva da primeira etapa quando identificar erro na formulação da questão ou erro na correção;

6.2.2 — Os recursos deverão ser apresentados na sede da OSS VIVA COMUNIDADE no dia 03/07/2013, das 10h00 às 15h00, utilizando formulário próprio, disponível no local;

6.2.3 — O recurso será individual, com indicação precisa da questão em que o candidato se julgar prejudicado. O recurso deverá ser fundamentado;

6.2.4 — Após o julgamento dos recursos, os pontos correspondentes às questões da prova que porventura forem anuladas serão atribuídos a todos os candidatos, indistintamente;

6.2.5 — O resultado dos recursos será divulgado no dia 04 de julho de 2013 no site [www.vivacomunidade.org.br](http://www.vivacomunidade.org.br);

6.2.6 — Não serão admitidos recursos para a Prova de Redação e para a Entrevista Individual.

6.3 - Segunda etapa — Entrevista individual.

6.3.1 — As entrevistas individuais serão realizadas dias 08, 09 e 10 de julho de 2013 na sede da OSS VIVA COMUNIDADE;

6.3.2 — O candidato deverá chegar ao local da entrevista com 15 (quinze) minutos de antecedência;

6.3.3 — Nesta etapa, o candidato deverá apresentar um documento original de identificação com foto (Carteira de Identidade ou Carteira de Habilitação ou Carteira de Trabalho);

6.3.4 — O candidato que faltar à entrevista será desclassificado do processo seletivo;

6.3.5 — A entrevista tem caráter CLASSIFICATÓRIO e ELIMINATÓRIO, valendo 100 (cem) pontos;

6.3.6 — A pontuação mínima para aprovação na entrevista será de 60 (sessenta) pontos, sendo que os candidatos que obtiverem pontuação inferior estarão desclassificados;

6.3.7 — As entrevistas serão realizadas por banca formada por representantes da OSS VIVA COMUNIDADE, podendo também ter a presença de representantes da SMSDC/RJ;

6.3.8 — É vedado o uso de aparelhos sonoros, fonográficos ou de registros, calculadoras, celulares ou relógios digitais, durante a realização das etapas deste processo seletivo.

6.4 - Da Classificação

6.4.1 — Observadas a pontuação mínima exigida nos itens 6.1.9 e 6.3.6, a nota final será composta pelo somatório da primeira e segunda etapas, com peso de 1/3 e 2/3, respectivamente;

6.4.2 — A classificação final seguirá a ordem abaixo, sendo que em caso de empate em um item, será considerada a maior nota no item subsequente:

a) Maior nota final;

b) Maior nota na entrevista;

c) Maior idade.

6.5 Dos Resultados

6.5.1 — O resultado final estará disponível no site [www.vivacomunidade.org.br](http://www.vivacomunidade.org.br) a partir do dia 06 de junho de 2013.

## **7- DA EXCLUSÃO DO PROCESSO SELETIVO**

Será excluído do processo seletivo o candidato que, a qualquer momento:

7.1 — não residir ou deixar de residir na comunidade para a qual está se candidatando;

7.2 — não realizar qualquer etapa do processo seletivo;

7.3 — apresentar declaração ou documentação falsa;

- 7.4 — deixar de apresentar os documentos necessários;
- 7.5 — quando convocado, deixar de se apresentar ou não cumprir os prazos indicados;
- 7.6 — ausentar-se do recinto onde está sendo realizada a seleção sem permissão;
- 7.7 — manter conduta desrespeitosa com qualquer dos examinadores, coordenadores, fiscais ou autoridades incumbidas da realização das etapas do processo seletivo;
- 7.8 — não cumprir a quaisquer determinações constantes nos itens deste Edital;
- 7.9 — não alcançar nota mínima exigida em cada etapa do processo seletivo;
- 7.10 — ter sido desligado da OS nos últimos 6 (seis) meses;
- 7.11 — não for aprovado no exame médico admissional.

## **8- DA CONVOCAÇÃO E CONTRATAÇÃO**

- 8.1 — Os candidatos serão convocados por ordem de classificação, por área, conforme resultado final e conforme a necessidade de reposição de ACS e abertura de novas vagas;
- 8.2 — No momento da convocação o candidato será informado onde e quando comparecer e a documentação que deverá apresentar;

## **9- DA DEMISSÃO**

Será demitido da Estratégia Saúde da Família, a qualquer momento após a contratação, o profissional que:

- 9.1 — não residir ou deixar de residir na área de abrangência para a qual submeteu inscrição;
- 9.2 — não tiver disponibilidade de 40 (quarenta) horas semanais, dentro da jornada de trabalho prevista para exercício de suas atividades;
- 9.3 — praticar falta grave, dentre as enumeradas no art. 482 da Consolidação das Leis do Trabalho - CLT;
- 9.4 — acumular ilegalmente cargos, empregos ou funções públicas;
- 9.5 — apresentar declaração falsa de residência ou de escolaridade;
- 9.6 — não apresentar bom desempenho nas atividades como ACS, conforme as metas estabelecidas pela Estratégia Saúde da Família e avaliação de desempenho funcional estabelecida pela OSS Viva Comunidade.

## **10- DA VALIDADE**

- 10.1 — O processo seletivo terá validade de 02 (dois) anos.
- 10.2 — A validade do processo seletivo se inicia a partir da data de divulgação do resultado final.

## **11 — DAS DISPOSIÇÕES FINAIS**

- 11.1 — A inscrição do candidato implicará o conhecimento e a plena aceitação das condições estabelecidas neste regulamento;

11.2 — Em qualquer fase do processo seletivo ou após a seleção, caso seja detectada alguma inverdade no cumprimento dos pré-requisitos estabelecidos para a inscrição, o candidato será automaticamente desligado ou eliminado do processo;

11.3 — A aprovação neste processo seletivo não assegura o direito de ingresso automático para a função de ACS, mas, apenas a expectativa de ser nele admitido quando houver a vaga, seguindo a ordem de classificação, conforme a respectiva área.

11.4 — Os casos omissos serão analisados pela COMISSÃO ORGANIZADORA DO PROCESSO SELETIVO da OSS VIVA COMUNIDADE e da SMSDC/RJ;

11.5 – A OSS VIVA COMUNIDADE se reserva o direito de promover correções que se fizerem necessárias, em qualquer fase do Processo Seletivo ou posterior ao Processo, em razão de atos ou fatos não previstos, respeitados os princípios que norteiam a administração pública.

**Rio de Janeiro, 18 de junho de 2013.**

**Edson Luiz Benicio Leocádio**  
**Representante Legal**  
**O.S.S VIVA COMUNIDADE**



## Anexo

### CAP 2.1

#### CMS MANOEL JOSÉ FERREIRA



#### Relação de Ruas CMS Manoel José Ferreira

Rua Santo Amaro, 349 e 351  
Rua Pedro Américo, 926 ao 1116  
Rua Pastor Melquíades (Santo Amaro 349)  
Rua Marília Tonini (Santo Amaro 351)  
Rua Quente 349 (Buraco Quente)  
Rua Pedro Américo 775 (Mina)  
Rua Onofre Alves (Buraco dos Cracudos, Beco da Anunciata e Beco José Pezinho, Quadra, Beco da Dona Isabel, Beco da Alice, Beco do Dan, Campo, Beco do Terbal e Rua Velha (Beco da Penha)  
Beco do Mano  
Rua Portuguesa (1 pedaço)  
Rua Manoel Lino  
Rua Luiz Onofre Alves (lado esquerdo descendo)  
Bocal  
Rua Penagris (escadaria)  
Rua Jovem  
Rua Penagris (escadaria)  
Escadaria do 40  
Rua Afonso Micuçu (Barreira)  
Rua Ceará  
Rua da Baiana (parte)  
Rua Furtado (Beco do Seu Júlio - parte)  
Rua Luis Onofre Alves (lado direito descendo - pista)  
Rua Nova, Bocal e Jaqueira  
Rua Tavares Bastos

Travessa Paulo Duque  
Rua Bento Lisboa - Quartier (Par)  
Rua Cruzeiro do Sul  
Rua Paulo VI - nº 60; 62 (Morro Azul); 480 e 500  
Praça José de Alencar - nº 04 e 08  
Praça São Salvador - nº 01 a 05  
Rua Coelho Neto - nº 04 a 74 (ambos os lados)  
Rua das Laranjeiras - nº 139 a 147 (ímpar)  
Rua Esteves Júnior - nº 04 a 76 (ambos os lados)  
Rua Ipiranga - nº 28 a 138 (ambos os lados)  
Rua Martins Ribeiro - nº 09 a 38 (ambos os lados)  
Rua Paissandu - nº 122 a 406 (ambos os lados)  
Rua Paissandu - nº 123 a 405 (ambos os lados)  
Rua Pinheiro Machado - nº 05 a 181 (lado ímpar)  
Rua Conde de Baependi - nº 13 a 141 (ambos os lados)  
Rua Marques de Abrantes - nº 12 a 26 (par)  
Rua Marques de Pinedo - nº 07 a 97 (ambos os lados)  
Rua Presidente Carlos de Campos - nº 13 a 417 (ambos os lados)  
Rua São Salvador - nº 01 a 115 (ambos os lados)  
Rua Senador Correa - nº 05 a 66 (ambos os lados)  
Travessa Pinto da Rocha - nº 12 a 50 (par)  
Rua Jornalista Orlando Dantas  
Rua Farani  
Rua Marechal Bento Manoel  
Rua Pedro Américo (Até o nº 715)  
Rua Andrade Pertence  
Rua Silveira Martins  
Rua Correa Dutra  
Rua Artur Bernardes  
Rua Dois de Dezembro  
Rua Gago Coutinho  
Rua Bento Lisboa (Ímpar)  
Rua do Catete (Par) até 196  
Rua do Catete (Par) de 198  
Travessa Carlos de Sá

## **CMS DOM HÉLDER CÂMARA**

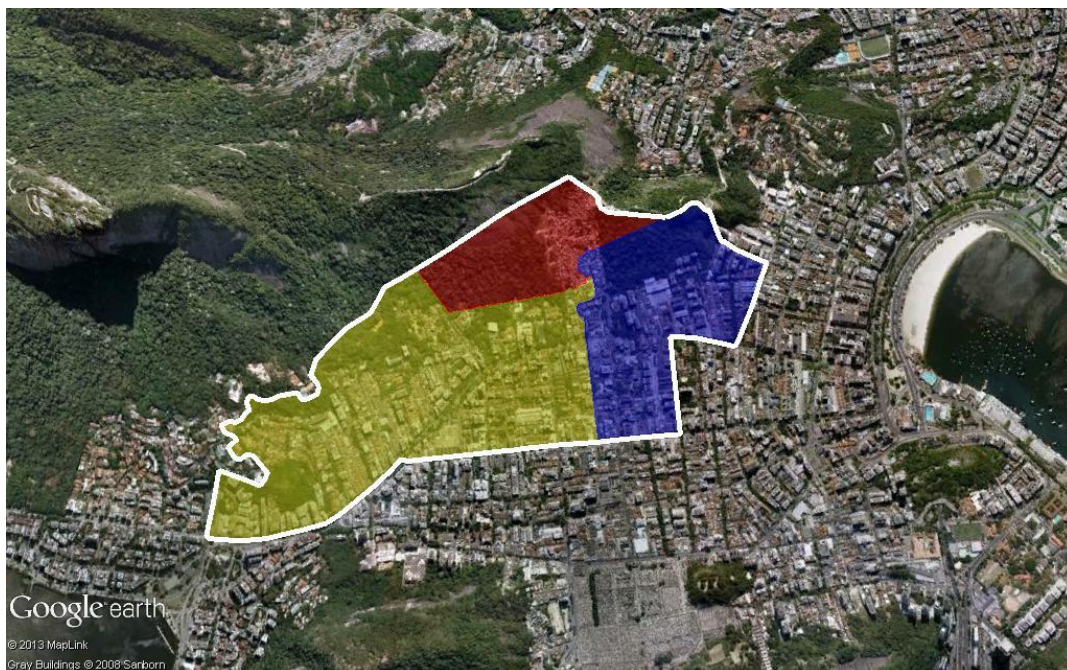

### **Relação de Ruas CMS Dom Helder Câmara**

Rua da Passagem 07  
Rua General Polidoro 04 ao 80  
Rua Professor Álvaro Rodrigues  
Rua Voluntários da Pátria do 01 ao 151  
Rua Dezenove de Fevereiro do 90 ao 192  
Rua Dezenove de Fevereiro do 101 ao 185  
Rua Elvira Machado  
Rua General Polidoro do 100 ao 174  
Rua General Polidoro do 165 ao 199  
Rua Mena Barreto do 01 ao 15  
Rua Mena Barreto do 02 ao 24  
Rua Paulino Fernandes  
Rua Paulo Barreto do 15 ao 125  
Rua Tereza Guimarães  
Rua da Passagem do 15 ao 179  
Rua da Passagem do 46 ao 98  
Rua General Polidoro do 15 ao 43  
Rua Arnaldo Quintela do 10 ao 134  
Rua Arnaldo Quintela do 03 ao 109  
Rua da Passagem do 108 ao 130  
Rua Fernandes Guimarães  
Rua General Polidoro 57 ao 163  
Rua São Manuel  
Travessa Pepe  
Rua Álvaro Ramos do 05 ao 391  
Rua Álvaro Ramos do 08 ao 376  
Rua da Passagem do 126 ao 182  
Rua Mario de Castro  
Rua Oliveia Fausto  
Rua Rodrigo de Brito  
Travessa Dona Marciana  
Rua Álvaro Ramos do 376 ao 574

Rua Álvaro Ramos do 405 ao 579  
Rua Assis Bueno

### **CAP 3.1**

#### **CF Felipe Cardoso (Equipe Grotão):**

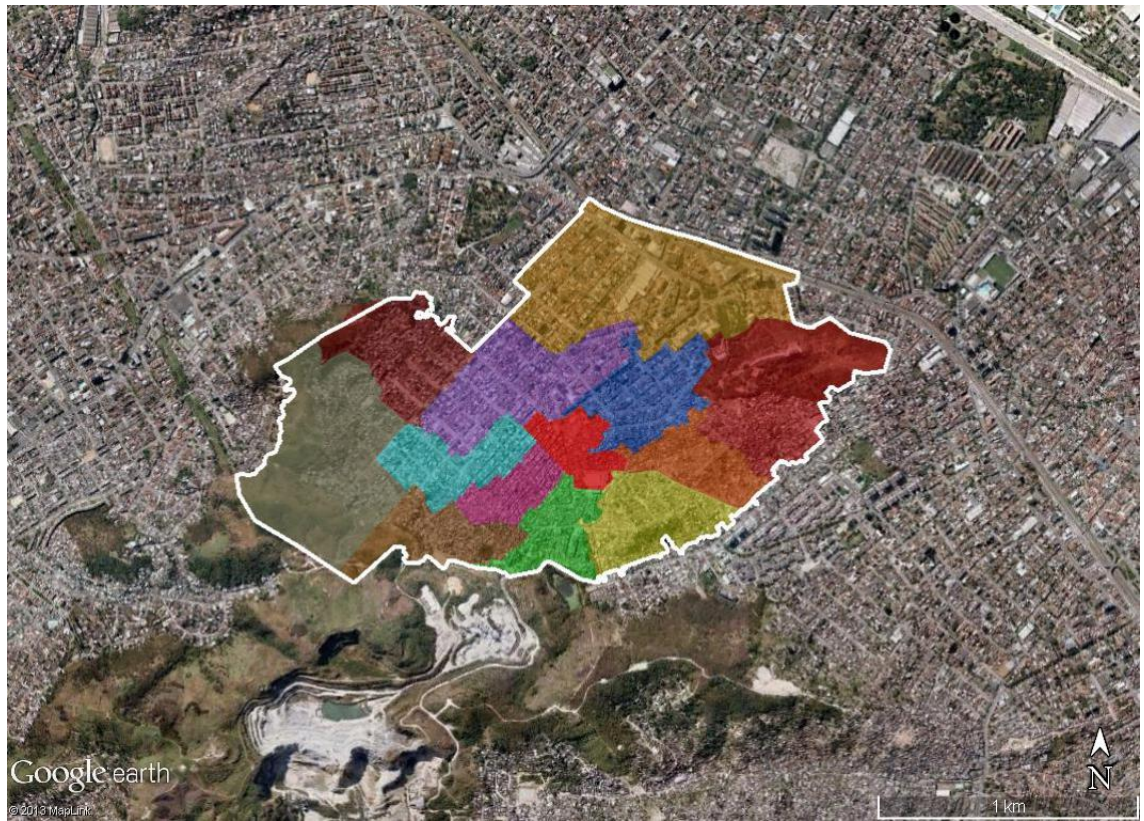

#### **Relação de Ruas Felipe Cardoso Equipe Grotão**

RUA BOM PASTOR

RUA E TRAVESSA COSME DAMIÃO

RUA SÃO JOSÉ

RUA CLARIMUNDO DE MELO

RUA SÃO LÁZARO

BECO TRÊS AMIGOS

RUA SANTOS REIS

RUA SANTA LUZIA(1 A 63)

TUA TENENTE DORNELES(351 A 480)

RUA FREI GASPAR(1 A 14)

BECO ESPERANÇA(1 A 15)

RUA DOIS DE JULHO(1 A 20)

TRAVESSA BOA VISTA(2 A 12)

RUA GONÇALVES MAGALHÃES(373 A 355)

TRAVESSA GARABIRA

TRAVESSA SANTA RITA

RUA DOS IMIGRANTES

TRAVESSA NOSSA SENHORA DE LOURDES

TRAVESSA SÃO JORGE

TRAVESSA OSWALDO CRUZ

TRAVESSA FREI GASPAR(56 EM DIANTE)

BECO PARAÍSO

TRAVESSA DA BAIANA

RUA FREI GASPAR(16 A 54)

TRAVESSA AYRTON SENNA

TRAVESSA ALTO DA BOA VISTA(13 EM DIANTE)

RUA JURUMIRIM

RUA BONIFÁCIO COSTA

RUA AMADEU ROCHA

RUA DO CAJÁ(até a Gonçalves: os dois lados, entre Gonçalves e Jurumirim: lado oposto ao ponto final)

RUA LAUDELINO FREIRE(ATÉ AIMORÉ)

RUA GONÇALVES MAGALHÃES(ATÉ AIMORÉ)

RUA ANGRA DOS REIS(ATÉ GONÇALVES MAGALHÃES)

## CF Maria Sebastiana:



### Relação de Ruas CF Maria Sabastiana

R ADOLFO PORTO 18 AO 360 LADO DIREITO DA RUA / SENTIDO SAINDO DA ILHA  
R ADOLFO PORTO 418 AO 488 LADO ESQUERDO DA RUA  
R ADOLFO PORTO 43 AO 201 LADO ESQUERDO DA RUA / SENTIDO SAINDO DA ILHA  
R ADOLFO PORTO 543 AO 295 LADO DIREITO DA RUA  
Tv Alecrim,1 ao 30 lado direito e esquerdo  
Tv Alecrim,15 ao 23 lado direito  
BC ALEGRIA, DA ( DO Nº 1 AO Nº 6) TODO O BECO  
R ALTEIA 10 AO 162 LADO DIREITO DA RUA  
R ALTEIA 35 AO 135 LADO ESQUERDO DA RUA  
R ANAJAMERIM (DO Nº 1171 AO Nº 15) TODA  
R ANGELO NEVES 190 AO 252 LADO DIREIRO DA RUA  
R ANGELO NEVES 251 AO 261 LADO ESQUERDO DA RUA  
R ANGELO NEVES DO 30 AO 140 LADO DIREIRO DA RUA / SENTIDO SAINDO  
DA ILHA  
R ANGELO NEVES DO 31 AO 131 LADO ESQUERDO DA RUA / SENTIDO SAINDO  
DA ILHA  
Tv Antonio Brito,1 ao 14 lado direito e esquerdo(partes)  
Tv Antonio Brito,1 ao 37 lado direito e esquerdo  
R ARISTARCO RAMOS 28 AO 159 LADO DIREITO DA RUA  
R ARISTARCO RAMOS 355 AO 345 LADO ESQUERDO DA RUA /SENTIDO  
SAINDO DA ILHA  
R ARISTARCO RAMOS 368 AO 390 LADO DIREITO DA RUA SENTIDO  
SAINDO DA ILHA

R ARISTARCO RAMOS 47 AO 295 LADO ESQUERDO DA RUA  
R ARISTARCO RAMOS 478 AO 430 LADO DIREITO DA RUA  
R ARISTARCO RAMOS 499 AO 399 LADO ESQUERDO DA RUA  
Tv Arlete Correia, 1 ao 34 lado esquerdo  
R AUVERNIA (DO Nº 226AO Nº 384) DA ESQUINA COM A RUA SENA ATÉ A  
ESQUINA COM A RUA FRANK GARCIA  
R AUVERNIA (DO Nº 9 AO Nº 285) DA ESQUINA COM A RUA SOBRAGI ATÉ  
A ESQUINA COM A RUA SENA  
R BARDANA 155 AO 255 LADO ESQUERDO DA RUA  
R BARDANA 160 AO 260 LADO DIREITO DA RUA  
R BARDANA 340 AO 125 LADO ESQUERDO DA RUA / SENTIDO SAINDO DA ILHA  
R BARDANA 61 E 120 LADO DIREITO DA RUA  
R BARROSO ( DO Nº 04 AO Nº 36)  
Bc Beco ,53 lado direito  
Tv Beco 145, 145 ao 145 / 19 lado direito e esquerdo  
Bc Beco 2, 143 ao 32 lado direito e esquerdo  
Bc Beco 3, 1 ao 5 lado direito e esquerdo  
Bc Beco 4,1 ao 12 lado direito e esquerdo  
Bc Beco 5, 1 ao 5 lado direito e esquerdo  
Bc Beco Associação, 157 / fds 1 ao fds / 8 lado direito e esquerdo  
Bc Beco da Paz,3 ao 160 lado esquerdo  
Bc Beco M,157 ao 157fds 1 lado esquerdo  
Tv Beco M. 159 A ao 159 H / Euzebio de Farias lado direito  
Bc Beco Tiao, 1 ao 18 lado direito  
Tv Beco,1 ao 53 / 5 lado direito e esquerdo  
R BERNA Esq. De quem desce Nº 51 ao 130  
R Carice, 53 ao 91 lado esquerdo  
R CATALPA Os dois lados da Rua entre os numeros 200 á 486  
R CATUGI ( DO Nº 15 AO Nº 245) LADO ESQUERDO DE QUEM SOBE  
R CATUGI (DO Nº 10 AO Nº 80) LADO DIREITO DE QUEM SOBE  
R CATUGI (DO Nº 224 AO Nº 305)SOMENTE O LADO DIREITO DE QUEM SOBE  
Tv Cecilia Ferreira, 1 ao 19  
R CICERO ROSA ( DO Nº 120 AO Nº 191)  
Tv Ciclovía Beira Mar, 1 ao 9 lado direito  
tv Ciclovía Beira Mar, 203 ao 1 lado direito  
tv Ciclovía Beira Mar,11 ao 65 lado direito  
Tv Ciclovía Beira Mar,231 ao 205 lado direito  
Tv Ciclovía Beira mar,3 A ao 67 lado direito  
Tv Ciclovía Beira Mar,37 lado direito  
Tv Corina Fereira,2 ao 7 lado direito e esquerdo  
Tv Cristal,3 ao 13 lado direito  
Tv Cristal,6 ao 4 lado esquerdo  
R DARDANELOS ( DO Nº 25 AO Nº 56) TODA  
EST DENDE, DO ( DO Nº 211 AO Nº 37) APENAS O PEDAÇO ENTRE A IGREJINHA  
E A FIAT  
EST DO DENDE (DO Nº 230 AO Nº 28) LADO ESQUERDO NA ESQUINA COM A  
RUA ERICO COELHO ATÉ A IGRELA DEUS E AMOR  
EST DO DENDE (DO Nº 340) PREDIO DA PADARIA VALE DE CAMBRA AO LADO DO  
DO POSTO BR  
EST DO DENDE (DO Nº 527 AO Nº 305) LADO DIREITO SENTIDO ESQUINA COM  
A RUA CATUGI  
EST DO DENDE (DO Nº 460 AO Nº 950) DO CONDOMÍNIO COMASA A  
ESQUINA DA RUA SENA  
EST DO DENDE (DO Nº 895 AO Nº 1005) SOMENTE O LADO DA  
CONCESSIONARIA

R DOMINGOS MONDIM (DO Nº 215 AO Nº 05) DA ESQUINA COM A RUA ERICO COELHO ATÉ A ESQUINA COM A RUA EUTIQUEIO SOLEDADE, SOMENTE O LADO DO BAR AMARELINHO

R Domingos Mondim, 512 ao 261 lado direito e esquerdo (partes)

R DOMINGOS SECRETO 32 AO 340 LADO DIREITO DA RUA

R DOMINGOS SECRETO 41 AO 345 LADO ESQUERDO DA RUA

Tv Dorvalino Martins,1 ao 10 lado direito e esquerdo

R EBRO 180A Lado direito de quem sobe do 184 a até 1c

R EBRO 1C SOBRADO Lado direito de quem sobe do 184 a até 1c

B EBRO 37 beco da ebro e beco da flamarion.

R EBRO do nº 10 ate nº180 EBRO lado direito do nº 10 ate o nº 180.

R EBRO s/n lote 1 ate o nº16 EBRO lado esquerdo todo do s/n lote1 ate o

R ERICO COELHO RUA TODA

R EST. DO DENDE 1251 AO 1151 OS DOIS LADOS DA RUA

R EST. DO DENDE 976 AO 1150 OS DOIS LADOS DA RUA

R EST. GOV. CHAGAS FREITAS 1151 AO 277 LADO ESQUERDO DA RUA /

TODA A RUA

R EST. GOV. CHAGAS FREITAS 1215 AO 170 LADO DIREITO DA RUA TODA A RUA

R EST. GOV. CHAGAS FREITAS 630 A 636 LADO DIREITO DA RUA

R EST.GOV. CHAGAS FREITAS 375 AO779 LADO ESQUERDO DA RUA

R ESTRADA DO DENDE 1160 AO 1560 LADO DIREITO DA RUA S / SENTIDO

SAINDO DA ILHA

R ESTRADA DO DENDE 1211 AO 1315 LADO ESQUERDO DA RUA / SENTIDO

SAINDO DA ILHA

R ESTRADA DO DENDE 1571 AO 1957 LADO ESQUERDO DA RUA

R ESTRADA DO DENDE 1600 AO 408 LADO DIREIRO DA RUA

R EUGENE WARMING ( SOMENTE O Nº 25) SOMENTE O DOMICILIO QUE

FICA DENTRO DA IGREJA

R Eugenio Warming,215 ao 228 lado direito e esquerdo (partes)

R Eugenio Warming,28 ao 204 lado esquerdo

R Eutiqueo Soledade,101 ao 205 lado esquerdo

R EUTIQUEIO SOLEDADE (DO Nº 06 AO Nº 215) DA ESQUINA COM A RUA

DOMINGOS MONDIM A ESQUINA COM A ESTRADA DO DENDE, SOMENTE O LADO QUE DÁ PARA OS FUNDOS DO COMASA

R Euzebio de Farias, 150 ao 176 lado direito

R Euzebio de Farias, 159 ao 181 lado direito

R Euzebio de Farias,117 ao 159 lado esquerdo

R Euzebio de Farias,25 ao 208 lado esquerdo

R Euzebio de Farias,3 ao 68 lado esquerdo

R Euzebio de Farias,57ao115 lado esquerdo

R FLAMARION Lado direito Nº 247 ao Nº 40 Lado Esquerdo Nº31 ao Nº lot.11

Q.75

B FLAMARION Beco torquatro Flamarion/ Ebro e Catalpa Nº 425,451,465,483e480.

R FLAMARION do Nº 12 ao Nº 04 lado direito até L / 10 e o esquerdo até o Nº 12

R FRANCISCO PEPE 33 AO 141 LADO ESQUERDO DA RUA / SENTIDO SAINDO

DA ILHA

R FRANCO JOB 198 AO 09LADO ESQUERDO DA RUA

R FRANCO JOB 315 AO 15LADO DIREITO DA RUA

R FRANK GARCIA (DO Nº 195 AO Nº 145) TODA

R GUAJERU Nº16 ao 111lado direito.Nº116 ao 543 lado esq.

R HAIA (DO Nº 551 AO Nº 225) DA ESQUINA COM A RUA SOBRAGI ATÉ A

ESQUINA COM A RUA SENA

R HAIA (DO Nº181 AO Nº 65) DA ESQUINA COM A RUA SENA ATÉ A ESQUINA COM A RUA JAIME PERDIGÃO



R HENRIQUE DE ARAUJO lado direito de quem desce lote 18 ao N°52  
 R IGUATEMI TODA  
 R IGUATEMI ( DO N° 10 AO N° 130)  
 R IPUA do N° 03 até N° 355 lado direito e esquerdo.  
 R ITAGUAÍ do N° 40 até o N° 696 todo lado direito de quem sobe  
 R ITAGUAÍ do N°13 até o N° 723 Todo lado esquerdo de quem sobe  
 R JAIME PERDIGÃO (DO N° 549 AO N° 99) DESDE O COLÉGIO SÃO REMO  
 A ESQUINA COM A RUA MALTA  
 R JERUSALEM ( DO N° 3 AO N° 39)  
 BC JERUSALEM ( DO N° 8 AO N° 27)  
 tv Jô , 3 ao 26 lado direito e esquerdo  
 Tv Joao Barbosa,1 ao 15 lado esquerdo  
 Tv Jorge Pereira,105 ao 147 lado direito  
 R JUREMA ( DO N° 01 AO N° 26)  
 R JUTILÂNDIA Lado direito de quem desce 404 ao N°251  
 Tv Juvenal Leandro,11 ao 83 lado direito  
 R LIVRAMENTO, DO ( DO N° 10 AO N°58)  
 R LIVRAMENTO, DO ( DO N° 2 AO N°19 SOBRADO) APENAS O PEDAÇO  
 ENTRE A R CICERO ROSA E A R SÃO SEBASTIAO  
 Tv Lourdes Ferreira,1 ao 12 lado esquerdo  
 Tv Lourdes Ferreira,63 ao 96 lado direito  
 AV MAGISTERIO (DO N° 1173 AO N° 1273) DA ESQUINA COM A RUA SOBRAGI ATÉ  
 A ESQUINA COM A RUA SENA  
 AV MAGISTERIO 1341 AO 1638 OS DOIS LADOS DA RUA  
 R MAGISTERIO 555 AO 68 OS DOIS LADOS DA RUA  
 R MAGISTERIO 618 AO 710 OS DOIS LADOS DA RUA  
 R MAICÍ (DO N° 44 AO N° 378) RUA TODA  
 R MALTA (DO N° 402 AO N° 138) TODA  
 R Manoel Pereira da Costa, 39 ao 257 lado direito  
 Pr Manoel Sales Coutinho, 1 ao 15 / Euzebio de Farias  
 Tv Manoel Sales Coutinho, 2 ao 26 lado esquerdo  
 R MANUEL FERNANDES BRANCO Esq. De quem desce N° 130 ao 390  
 R MANUEL FERNANDES BRANCO (DO N° 261 AO N° 81) SOMENTE O LADO  
 DIREITO DE QUEM DESCE  
 R MANUEL FERNANDES BRANCO casa de esquina c/ a ZURIQUE casa de esquina  
 c/ a Zurique  
 R MESTRE RODRIGUES (DO N° 455 AO N° 11) SOMENTE O LADO DO  
 HOSPITAL SANTA MARIA MADALENA  
 Tv Miguel Moraes, 2 ao 46 lado direito e esquerdo  
 Tv Miguel Moraes, 36 ao 56 lado esquerdo  
 R MINHO (DO N° 26 AO N° 240) TODA  
 R MUAPIRE A rua inteira do inicio ao fim N° 35 ao 635  
 Tv Osvaldo Santos, 1 ao 8  
 AV PARANAPUA (DO N° 1536 AO N° 1742) DA ESQUINA COM A ESTRADA DO  
 DENDE ATÉ A ESQUINA COM A RUA ERICO COELHO, SOMENTE O LADO DA FAETEC  
 AV PARANAPUAN 2110 (LADO IMPAR, RUA DE PEDRA E VILA) APENAS O  
 PEDAÇO ENTRE A FIAT E A RUA DE PEDRA.  
 AV PARANAPUAN 2110 (LADO PAR, RUA DE PEDRA E VILA) APENAS O PEDAÇO  
 ENTRE A FIAT E A RUA DE PEDRA.  
 R PIZARRO DE ARAUJO 20 AO 178 LADO DIREITO DA RUA  
 Pç Praça Alexandrina,1 ao 13 lado direito e esquerdo  
 Pç Praça da Paz, 3 ao 112 lado direito( so possui 3 casas)  
 R Praia da Rosa,1052 ao 1050 lado direito  
 R Praia da Rosa,1161 ao 1131 lado direito  
 R Praia da Rosa,1168 ao 1060 lado esquerdo  
 R PRIMEIRO DE MAIO ( DO N° 2 AO N° 50) LADO DIREIRO ( PAR )

R PRIMEIRO DE MAIO (DO Nº 1 AO Nº 29) LADO ESQUERDO ( ÍMPAR )  
 BC PRIMEIRO DE MAIO (DO Nº 5 AO Nº 17)  
 R PRINCESA 32 AO 500 LADO ESQUERDO DA RUA  
 R PRINCESA DO 37 AO 327 LADO DIREITO DA RUA  
 R PROFESSOR HILARIO DA ROCHA (DO Nº 07 AO Nº 336) DA ESQUINA  
 COM A RUA DOMINGOS MONDIM ATÉ A ESQUINA COM A ESTRADA DO DENDE  
 Tv Rubens Aguiar, 2 ao 7 lado direito e esquerdo  
 R SANTA LUZIA ( DO Nº 1 AO Nº 25)  
 BC SANTA LUZIA ( DO Nº 1 AO Nº 9)  
 BC SANTA RITA ( DO Nº 1 AO Nº 17)  
 R SANTA RITA ( DO Nº 1 AO Nº 21)  
 R SANTO ANTONIO ( DO Nº 1 AO Nº 16)  
 TV SANTO ANTONIO ( DO Nº 2 AO Nº 13)  
 TV SANTO ANTONIO ( DO Nº 4 AO Nº 23)  
 R SÃO JOAO ( DO Nº 1 AO Nº 20)  
 BC SÃO JOAO ( DO Nº 15 AO Nº 28)  
 R SÃO JOAO ( DO Nº 24 AO Nº 34)  
 BC SÃO MIGUEL (DO Nº 1 AO Nº 12) TODO O BECO  
 R SÃO MIGUEL (DO Nº 1 AO Nº 16) TODO O BECO  
 R SÃO PAULO ( DO Nº 1 AO Nº 30)  
 R SÃO PEDRO ( DO Nº 1 AO Nº 20)  
 Tv São Pedro, 1 a 13 lado direito e esquerdo  
 R SÃO SEBASTIAO ( DO Nº 33 AO Nº 73)  
 R SÃO SEBASTIAO ( DO Nº 9 AO Nº 31)  
 R SÃO SEBASTIAO (DO Nº 2A AO Nº 50) LADO DIREITO DE QUEM SOBE  
 R SENA (DO Nº 217 AO Nº 239) DA ESQUINA COM A RUA HAIA ATÉ A ESQUINA  
 COM A RUA AUVERNIA  
 R SENA (DO Nº 5 AO Nº 72) DA ESQUINA COM A AV DO MAGISTERIO A  
 ESQUINA COM A RUA HAIA  
 R SENA 1355 AO 50 LADO DIREITO DA RUA  
 R SOBRAGI (DO Nº 11 AO Nº 42) DA ESQUINA COM A RUA MESTRE RODRIGUES  
 A ESQUINA COM A RUA HAIA  
 R SOBRAGI (DO Nº 251 AO Nº 321) DA ESQUINA COM A RUA HAIA ATÉ A  
 ESQUINA COM A RUA AUVERNIA  
 R SORI TODA  
 R SOUZA GOMES ( DO Nº 107 AO Nº 11)  
 R SOUZA GOMES (DO Nº 45 AO Nº 09) SOMENTE O LADO DIREITO DE QUEM  
 SOBE  
 R TIBRE do nº1 ate o nº5A final do nº 16.  
 R TITO LIVIO DE CASTRO 33 AO 147 LADO ESQUERDO DA RUA / SENTIDO  
 SAINDO DA ILHA  
 R TITO LIVIO DE CASTRO 34 AO 162 LADO DIREITO DA RUA / SENTIDO  
 SAINDO DA ILHA  
 R TREZE DE MAIO (DO Nº 1 AO Nº 16)  
 R TUPINAMBÁ ( DO Nº 38 AO Nº 54)  
 TV UNIAO ( DO Nº 1 AO Nº 32)  
 Tv Valdomiro Valente, 1 ao 15 lado direito e esquerdo  
 R VALERIANA 40 AO 80 LADO DIREITO DA RUA  
 R VALERIANA 61 AO 105 LADO ESQUERDO DA RUA  
 Tv Vereador Jorge Pereira, 47 ao 205 lado esquerdo  
 R Vereador Jorge Pereira, 10 ao 28 lado direito  
 R vereador Jorge Pereira, 15 ao 43 lado esquerdo  
 Tv Vereador Jorge Pereira, 32 ao 74 lado direito  
 R ZURIQUE (DO Nº 25 AO Nº 470) SOMENTE O LADO DIREITO DE QUEM DESCE  
 R ZURIQUE a partir do nº420 até o final a partir do nº 420 todo lado esquerdo  
 de quem sobe

R ZURIQUE lado direito de quem sobe do N° 164 até N° 640 lado direito de quem sobe a partir do N° 164 até o final

R ZURIQUE lado esquerdo de quem sobe N° 13 até N° 87 A partir do curso de inglês

### **CF Zilda Arns:**



### **Relação de Ruas CF Zilda Arns**

RUA 20 DE MAIO  
RUA 20 DE MAIO ( 01 AO 20)  
RUA A 25 ao 39  
RUA ACASSIA  
RUA ADOLFO MANES  
TRAVESSA AGUAS CALIENTES  
RUA AIMORÉ  
RUA ALTO DA BOA VISTA  
RUA ALTO DA BOA VISTA (DO Nº1 AO Nº49)  
TRAVESSA ALVORADA  
TRAVESSA ALVORADA  
ESTRADA ALVORADA 18 AO 84  
BECO AMOR  
RUA ANDRADA  
RUA ANTONIO AUSTREGÉSILO 380 AO 416  
RUA ANTONIO AUSTREGÉSILO 43 AO 102  
RUA ANTONIO AUSTROGESILO, 01 AO 255  
RUA ANTONIO AUSTROGÉSILO, 1 AO 12  
RUA ANTONIO AUSTROGESILO, 13 AO 46  
RUA ANTONIO AUSTROGÉSILO, 87 ao 353 e 360 até 366 / Terreno Light 1 ao 3  
RUA ANTONIO AUSTROGESILO, BECO 12  
RUA ANTONIO AUSTROGESILO, BECO 24

RUA ANTONIO AUSTROGESILO, BECO 44  
RUA ANTONIO AUSTROGESILO, BECO 46  
RUA ANTONIO AUSTROGESILO, BECO DA FELICIDADE  
RUA ANTONIO AUSTROGESILO, BECO ELEODORA  
RUA ANTONIO AUSTROGESILO, RUA PROJETADA, 01 AO 84  
RUA ANTONIO AUTREGÉSILO 357 AO 406  
RUA ANTONIO AZEVEDO  
RUA ANTONIO MOUTINHO, Nº 06 ao 51  
RUA APERTO (TODA)  
RUA AQUIRI, 153 ATE 533  
RUA AQUIRI, 28 ao 145  
RUA AQUIRI, 533 ATE O FINAL  
RUA ARACATI, 02 ao 62 - 01 ao 121  
RUA ARACATI, 121 ao 371  
RUA ARACATI, 64 ao 166  
BECO ARAGÃO, 01 AO 03  
RUA ARAPA, 304 ATE O FINAL  
RUA ARAPA, ATÉ O 289  
RUA AUGUSTA 1 ao 7  
BECO BARONEZA  
BECO SUZANO  
BECO CONCEIÇÃO  
BECO ESPERANÇA  
BECO BECO DO ADMILSON  
RUA BELA VISTA  
RUA BETEL 1 ao 14  
TRAVESSA BETEL 1 ao 20  
BECO BETEL 1 ao 3  
RUA BOA ESPERANÇA  
Rua BOA VISTA  
RUA BOA VISTA 1 AO 17  
RUA BOLÍVIA 1 ao 33  
VILA BRAGA 1 ao 10  
RUA BRAÚNA TODA  
RUA BURÍ  
RUA C 1 ao 37  
RUA CABO REIS  
RUA CAJUÍPE  
RUA CAMBARÁ  
TRAVESSA CANAÃ  
TRAVESSA CAPIXABA (ATÉ O Nº8)  
BECO CAPIXABA (DO Nº1 AO Nº9)  
RUA CAPUÇARA  
RUA CAPUÇARA, 01  
RUA CAPUÇARA, 334  
RUA CARIBE  
TRAVESSA CARIOCA  
TRAVESSA CHIASPAS  
RUA CONSTITUIE (03 AO 10)  
TRAVESSA COSTA MENDES  
BECO CRISTINA 38 AO 46  
RUA CRUZEIRO DO 35 AO 75  
BECO CRUZEIRO 1 ao 18  
RUA DA AMIZADE  
RUA DA ASSEMBLÉIA  
RUA DA ASSEMBLÉIA

RUA DA BARREIRA  
RUA DA IGREJA, 09 AO 15  
BECO DA MAMONA (01 AO 12)  
TRAVESSA DA MAMONA (01 AO 38)  
RUA DA PADARIA  
BECO DA PAZ  
RUA DA PEDREIRA  
RUA DAS CRIANÇAS  
BECO DAS CRIANÇAS  
BECO DAS ROSAS  
RUA DAS TORRES (01 ao 37) DIREITO e (01 ao 14) ESQUERDO  
TRAVESSA DAS TORRES (38 ao 49) DIREITO e (15 ao 43) ESQUERDO  
TRAVESSA DAS TORRES (50 AO 60) DIREITO E (44 AO 59) ESQUERDO  
VILA DAVIT  
RUA DEMOCRÁTICOS  
RUA DIOGO DE BRITO, 20 ao 202  
RUA DIVINÉIA  
RUA DIVINÉIA  
ESTRADA DO ITARARÉ, 329 ao 729  
VILA DO SENADO  
BECO DO SENADO  
PRAÇA DO TERÇO  
VILA DOM MANUEL 1 AO 22  
BECO DOM RAMON, 01 AO 20  
BECO DOS CABOCLOS  
RUA DRº NOGUCHI, 01 AO 23  
RUA DRº NOGUCHI, 183 a 189  
RUA DRº NOGUCHI, 220 ao 180  
RUA DRº NOGUCHI, 276 ao 242  
RUA DRº NOGUCHI, 340 ao 278 - 240 ao 214 - 225 ao 387  
RUA DRUMOND DE ANDRADE  
TRAVESSA DURANGO  
RUA ENG. EFREN DANTAS, 05 ATE O 115  
RUA ENG. MANOEL SEGURADO Nº 123 a 191  
RUA ENG. MANOEL SEGURADO Nº201 a 351  
VILA ESPERANÇA  
RUA ESPERANCA ( 01 AO 310)  
RUA ESPÍRITO SANTO  
TRAVESSA ESPÍRITO SANTO  
RUA ESTOFADOR 1 AO 34  
ESTRADA ESTRADA DO ITARARE Nº 78  
ESTRADA ESTRADA DO ITARARE Nº780  
RUA ESTRADA DO ITARARE Nº872 A VILA ADOLFO CONDE Nº 03 AO 57  
TRAVESSA EUGÊNIA, 14 ao 32, 23 ao 63  
TRAVESSA EUGÊNIA, 34 ao 84  
BECO FELICIDADE  
TRAVESSA GABRIEL  
TRAVESSA GOMES DOS SANTOS  
RUA GONÇALVES DIAS  
TRAVESSA GUADALAJARA  
TRAVESSA GUADALAJARA (ATÉ 218)  
TRAVESSA GUANAJUATO  
TRAVESSA GUERREIRO  
TRAVESSA HIDALGO  
TRAVESSA HIDALGO  
RUA HORACIO PICORELE

TRAVESSA IBIRAPITANGA (01 AO 34)  
TRAVESSA IBIRAPITANGA (01 AO 47)  
RUA IBIRAPITANGA (245 AO 256)  
RUA IGREJA 1 AO 18  
BECO IGREJA 5 AO 15  
RUA IRMÃ ANA LUISA  
RUA IRMÃ CECÍLIA  
RUA IRMÃ FABIANA, 01 AO 07  
RUA IRMÃ FAUSTINA  
RUA IRMÃ LAURITA  
BECO IRMÃ LEDA, 01 AO 03  
RUA IRMÃ MARA  
RUA IRMÃ REGINA  
BECO IRMÃ RITA, 01 AO 14  
RUA ITABIRA 1 ao 25  
AVENIDA ITAÓCA  
AVENIDA ITAÓCA, 1174 -  
AVENIDA ITAOCA (LADO PAR)  
RUA ITAQUIRI  
ESTRADA ITARARÉ 1031- Jardim das Acácias Blocos 01,10,13.  
ESTRADA Itararé 1031- Jardim das Acácias Blocos 02 até 09 .  
ESTRADA Itararé 1051 - Jardim das Palmeiras Blocos 01 até 09  
ESTRADA Itararé 1051 - Jardim das Palmeiras Blocos 10,13  
ESTRADA Itararé N º 867 e 887  
RUA IÚNA  
BECO IUNIÃO  
TRAVESSA JALISCO  
TRAVESSA JASMIN 1 AO 11  
BECO JASMIN 1 AO 13  
RUA JASMIN 2 AO 15  
RUA JERUSALEM 1 ao 19  
RUA JOANA FONTURA  
RUA JOANA FONTOURA, 05 AO 17  
RUA JOÃO DUARTE FILHO  
TRAVESSA JOÃO DUARTE FILHO  
TRAVESSA JOSE BONIFÁCIO 1 ao 10  
RUA JOSE BONIFÁCIO 1 ao 27  
RUA JOSE DE ALENCAR  
RUA JOSE DE ALENCAR ( 01 AO 6)  
TRAVESSA JUAREZ  
TRAVESSA MACHADO DE OLIVEIRA  
BECO MAMONA  
TRAVESSA MEXICALE  
TRAVESSA MONTERREY  
TRAVESSA MORELOS  
RUA Nº SENHORA DA GLÓRIA 13 AO 23  
RUA Nº SENHORA DA GLÓRIA,23,25,30,32,34,36 E 38  
RUA NAGÉ  
TRAVESSA NOSSA SENHORA DA GLORIA (TODA)  
RUA NOSSA SENHORA DE FÁTIMA  
RUA NOVA BRASÍLIA  
RUA NOVA ESPERANÇA  
RUA NOVO PARAÍSO 1 AO 17  
TRAVESSA NUEVO LEON  
TRAVESSA OAXACO  
TRAVESSA OAXACO

RUA ONOFRE CORREIA,  
RUA OZEAS MOTA Nº 41 ao 187  
TRAVESSA PADRE HENRIQUE (01 AO 20)  
TRAVESSA PADRE HENRIQUE (04 AO 100)  
RUA PADRE HENRIQUE (104 AO 132)  
RUA PADRE HENRIQUE (45 AO 111)  
RUA PADRE INÁCIO, 01 AO 19  
BECO PADRE PEDRO (210 AO 246)  
RUA PARÁ  
RUA PARAISO (26 AO 40)  
RUA PARAÍSO, 1 AO 24  
RUA PARAÍSO, 2 AO 25  
TRAVESSA PEDREIRA  
BECO PEDREIRA (01 AO 22)  
RUA Pedro Avelino Nº 25 ao 311.  
RUA PEDRO AVELINO, 308 ATE O FINAL  
RUA PIANCÓ, 15 AO 41  
RUA PIANCÓ, 43 AO 76  
RUA PIUMBI  
RUA PIUMBI, 51 AO 131  
TRAVESSA PLÁCIDO DE CASTRO  
RUA PROFESSOR HONÓRIO SILVESTRE  
RUA RADIMACK  
RUA RÉGIO 553 AO 728  
RUA REGIO, 06 ATE O 408  
RUA REGIO, 413 ATE O 545  
VILA RIDEL 1 ao 10  
VILA RITA  
RUA ROBERTA 1 ao 11  
RUA RUA A  
RUA RUA ALEX  
RUA RUA ARISTOTELES FERREIRA Nº 02 AO 56( NUMEROS PARES);  
RUA RUA ARISTOTELES FERREIRA Nº IMPARES;  
RUA RUA B  
RUA RUA DO RESERVATORIO  
BLOCO RUA JEHOVAN COSTA BLOCOS 01; 06; 11; 13; 17.  
BLOCO RUA JEHOVAN COSTA BLOCOS 02; 07; 08; 12; 14; 15  
BLOCO RUA JEHOVAN COSTA BLOCOS 03; 04; 05; 09; 10; 16  
RUA RUA SÃO DOMINGOS;  
RUA RUA SÃO SEBASTIÃO Nº 39 AO 41  
RUA SABAÚNA, 15 AO 180  
RUA SABAÚNA, 200 AO 358  
TRAVESSA salvador maciel  
RUA SANTA CATARINA  
RUA SANTA CATARINA  
TRAVESSA SANTA CATARINA  
RUA SANTA CATARINA (ATÉ Nº27)  
Rua SANTA TEREZINHA  
TRAVESSA SANTA TEREZINHA  
RUA SANTO ANTONIO  
TRAVESSA SANTO ANTONIO  
RUA SANTO ANTÔNIO  
VILA SANTO ANTÔNIO  
BECO SANTO ANTÔNIO  
RUA SANTO CRISTO 1 AO 17  
VILA SÃO BENTO

TRAVESSA SÃO BENTO  
RUA SÃO BENTO  
TRAVESSA SÃO BENTO 1 ao 22  
RUA SÃO BENTO 18 ao 53  
RUA SÃO CRISTOVAO (01 AO 51)  
BECO SÃO CRISTOVÃO (50 AO 80)  
RUA SÃO DOMINGOS TODA  
RUA SÃO JOÃO  
RUA SÃO JOAO 1 ao 15  
RUA SÃO JORGE 1 AO 14  
TRAVESSA SÃO JORGE (TODA)  
TRAVESSA SÃO JOSÉ  
Rua SÃO JOSÉ  
BECO SÃO LUIS (TODA)  
TRAVESSA SÃO LUIZ 1 ao 24  
RUA SÃO LUIZ 1 ao 7  
RUA SÃO LUIZ, 1 ao 29  
TRAVESSA SÃO PAULO  
RUA SÃO PAULO  
TRAVESSA SÃO PEDRO 1 AO 12  
RUA SÃO PEDRO, 1 AO 36  
RUA SÃO PEDRO, 37 AO 69  
RUA SÃO SEBASTIAO 1 ao 37  
TRAVESSA SÃO SEBASTIAO 1 ao 45  
RUA SÃO TIAGO  
RUA SARGENTO ARLINDO DOS SANTOS  
TRAVESSA SARGENTO ARLINDO DOS SANTOS  
RUA SENADO  
RUA SENADO, 1 AO 48  
RUA SENADOR MOURÃO VIEIRA, 311 até 143 - 312 ao 148  
RUA SETE DE SETEMBRO  
RUA SIAO (01 AO 30)  
TRAVESSA SILVA TELES  
TRAVESSA SONORA  
TRAVESSA SONORA  
TRAVESSA SONORA  
TRAVESSA TABASCO  
TRAVESSA TAMAULIPAS  
RUA TANCREDO NEVES  
RUA TANCREDO NEVES  
RUA TANCREDO NEVES (01 AO 25)  
RUA TANGAPEMI (98 AO 110)  
RUA TANGARÁ 01 AO 55  
RUA TANGARÁ, 55 AO 104  
RUA TENENTE FELICÍSSIMO SILVEIRA  
RUA TORRES (BC DA ALICE) (TODA)  
TRAVESSA TRAVESSA ARISTOTELES FERREIRA.  
TRAVESSA TRAVESSA DA PAZ  
RUA TRES MARIAS  
BECO UNIÃO ( 01 AO 13)  
RUA UNIAO (23 AO 58)  
RUA UNIÃO 1 ao 9  
RUA UNIÃO 10 ao 32  
RUA UNIÃO 34 ao 60  
RUA UNIVERSAL  
RUA URANOS



RUA URANOS, 695 AO 815  
RUA VILA JARDIM 1 ao 13  
RUA VILA JASMIN 1 AO 17  
VILA VILA VALDIR.  
RUA VILA VERDE, 1 AO 6  
RUA VILA VERDE, 7 AO 26  
RUA VISTA ALEGRE  
RUA RUA VISTA ALEGRE (DO Nº1 AO 18 - MENOS 15 E 17)  
RUA RUA VITOR HUGO  
BECO VITOR HUGO  
RUA RUA VIÚVA MENDONÇA  
TRAVESSA VIÚVA MENDONÇA  
TRAVESSA YUCATAN

**CF Joãozinho 30:**

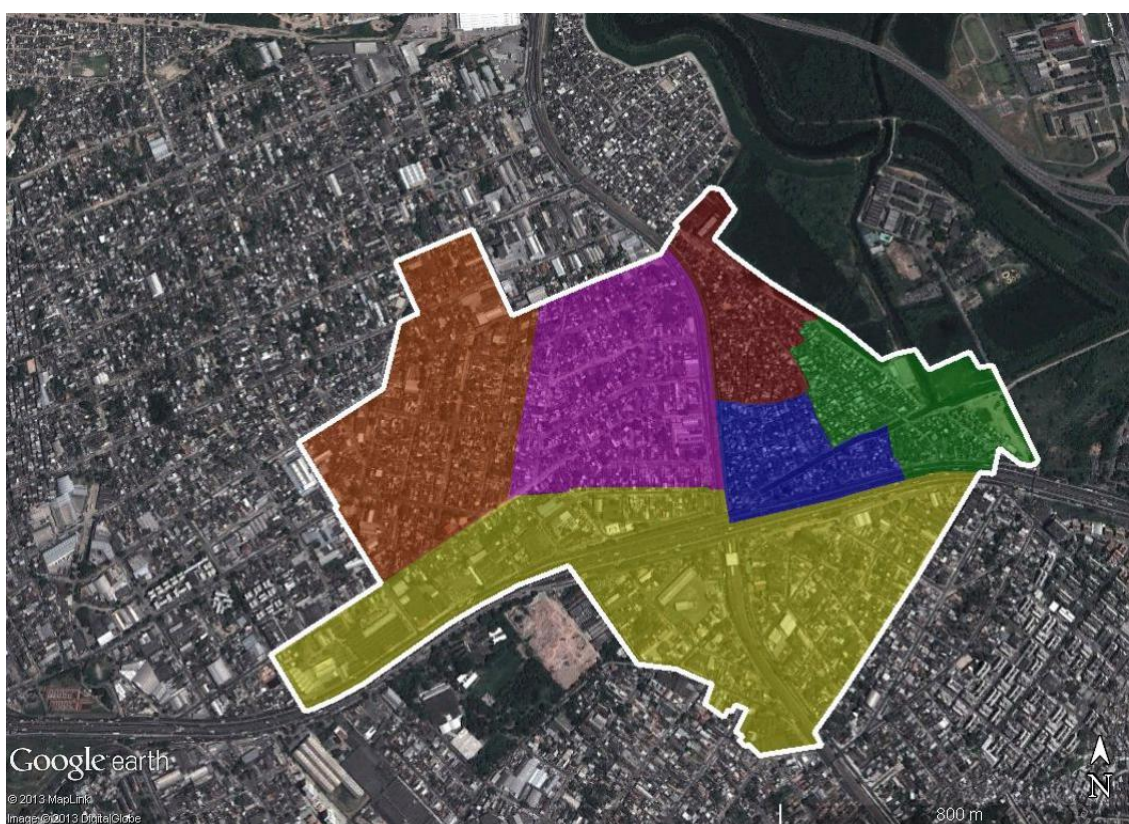

**Relação de Ruas CF Joãozinho 30.**

Rua Dublin, 54 ao 312

Rua La Paz, TODA

Rua Bucareste, 21 ao 563

Rua Otranto, 18 ao 1107

Rua Goitá, 5 ao 93

Rua Bulhões Marcial, 243 ao 399 / 473 ao 695

Rua Paramaribo, 1 ao 151 / 223 ao 476

Rua São Bartolomeu, 76 ao 345

Rua Oslo, 34 ao 342

Rua Mauro, 19 ao 44

Rua Tagipuru, 22 ao 119

Rua Saracá, 1 ao 93 / 207 ao 309

Rua Alvaro de Macedo, 28 ao 45

Av. Brasil, 13720 ao 13905 / 14714 ao 15846

Rua Mundaú, 6 ao 61 / 90 ao 184

Rua Anamá, 24 ao 97

Rua Tinharé, 34 ao 352

Rua Luisa Prata, 9 ao 119

Rua Lucas Rodrigues, 11 ao 66

Travessa Pirarema, 4 ao 175

Rua Manguaba, 34 ao 65

Rua Cordovil, 38 ao 391

Rua Lyrio Maurício da Fonseca, 508 ao 974

Rua Igaçaba, 25 ao 540

Rua Itapuva, 9 ao 314

Rua Iramaia, 47 ao 74 / 115 ao 220 / 270 ao 290

Rua Itupui, 64 ao 401

Rua Iraçu, 51 ao 658

Rua Itareru, 1 ao 179

Rua Aguapé, 6 ao 207

Estrada de Vigário Geral, 987 ao 1434

Rua Xavier Pinheiro, 625 ao 863

Rua Fernandes da Cunha, 420 ao 619

Rua São Bartolomeu, 526 ao 704

Rua Valentim Magalhães, 460 ao 680

Rua Bucareste, 591 ao 850

Rua Porto Rico, 174 ao 852

Rua Monserrat, 5 ao 79

Rua Ottawa, 12 ao 438

Rua Riga, 4 ao 246

Rua Porto Príncipe, 27 ao 864

Rua Saturno, 658 ao 771

Rua Isidro Rocha, 991 ao 1434

Praça Elba, 15 ao 26

Praça 2, s/n°

Rua Dona Cota I, 14 ao 52

Rua Dona Cota II, 18 ao 52

Rua Dona Cota III, 8 ao 100

Rua Rubro Negro, 1 ao 23

Rua Cardoso, 1 ao 35

Rua Guimarães,

Rua Santo Antônio de Pádua, 1 ao 43

Rua Doutor Azevedo, 1 ao 38

Rua dos Operários, 4 ao 32

Rua Cezário Alvim, 2 ao 20

Rua São José, 3 ao 200

Travessa São Miguel, 1 ao 26

Rua São Miguel, 1 ao 49

Rua Nossa Senhora de Aparecida, 1 ao 39

Rua Alberto Belo, 1 ao 17

Rua Um, 1 ao 7

Rua Dois, 1 ao 14

Rua Três, 3 ao 18

Rua Quatro, 1 ao 16

Rua Cinco, 1 ao 14

Rua Seis, 1 ao 37

Rua Sete, 1 ao 59

Rua Oito, 2 ao 10

Rua Nove, 1 ao 7

Rua Dez, 1 ao 16

Rua Onze, 1 ao 22

Rua Doze, 1 ao 18

Rua Treze, 1 ao 16

Rua Euclides Rabelo, 1 ao 42

Travessa São Bento, 1 ao 29

Rua Nossa Senhora das Graças, TODA

Rua São Bento, 2 ao 63

Rua São Joaquim, TODA

Rua Santa Luzia, 1 ao 28

Rua Santo Antônio, 1 ao 30

Rua Antônio Araújo Gomes, 16 ao 89

Travessa Getúlio Vargas, 14 ao 26

Rua Cordeiro, 2 ao 89

Rua Te Contej, 2 ao

Rua Getúlio Vargas, 2 ao 21

Rua Horto Florestal, 2 ao 10

Rua São Benedito, 3 ao 25

Rua Sara Kubischek, 1 ao 26

Rua da Paz, 1 ao 28

Rua Édgar Carvalho, 1 ao 10

Rua Benício, 1 ao 19

Travessa Cordeiro, 2 ao 10

Rua Democracia, 1 ao 64

Rua São Luiz, 1 ao 32

Rua A, 1 ao 61

Rua B, 10 ao 247

Rua Leda Santana,

Rua São Jorge, 2 ao 18

Rua do Canal, 2 ao 18

Rua São Sebastião, 1 ao 20

Rua São Lucas, 1 ao 12

Rua Lindaci, 2 ao 14

Rua Nossa Senhora da Conceição, 1 ao 32

Rua Santa Terezinha, 2 ao 29

Rua Quarto Centenário, 2 ao 30

Rua Bento Ribeiro, 2 ao 30

Rua A da Marinha, 1 ao 80

Rua São João, 1 ao 14

Rua São Pedro, 2 ao 32

Rua Geralda Ramos, 2 ao 38

Rua Juscelino Kubischek, 1 ao 16

Rua Francisco Alves, 1 ao 16

Rua Presidente Médici, 2 ao 14A

Praça São João Batista

Rua Democratas, 1 ao 19

Travessa Henrique Dias, 5 ao 15

Rua Marcílio Dias, 1 ao 17

Rua Machado de Assis, 1 ao 28

Rua Santa Rita, 1 ao 32

Rua São Paulo, 2 ao 8

Rua Quinze de Novembro, 1 ao 36

Rua Vinte de Janeiro, 1 ao 22

Avenida Guanabara, 1 ao 33

Beco Guanabara, 1 ao 11

Rua Henrique Dias, 1 ao 25

Rua Marechal Floriano, 7 ao 17

Rua Primeiro de Maio, 22 ao 28

Rua Vinte de Um de Abril, 17 ao 30

Rua Sete de Setembro, 1 ao 17

Beco Treze de Maio, 1 ao 17

Rua Dom Hélder Câmara, 1 ao 104

Travessa Guanabara, 1 ao 29

Rua Guarani, 1 ao 22

Rua da Fé, 1 ao 25

Beco da Marinha, 1 ao 29

Rua Arsenal da Marinha, 1 ao 8

Rua Santos Dummont, 1 ao 7

Rua América, 1 ao 31

Rua da Igreja, 12 ao 190

Rua Botafogo, 1 ao 20

Rua Pedro Ernesto, 1 ao 31

Rua José Gomes, 2 ao 20

Rua do Campo, 1 ao 56F

Rua Vasco da Gama, 2 ao 36

Rua Flamengo, 1 ao 29

Rua Santa Rosa, 1 ao 98